

PARTIE 4: 7 ETAPES POUR UNE MAQUILLAGE GLAMOUR

Besoin d'un tutoriel maquillage pour une occasion spécifique ? Ce tutoriel est fait pour vous.

ETAPE 1

BASE POUR LES LEVRES & PAUPIERES



- **Appliquer** en couche fine un peu de produit sur les paupières et sur les lèvres

ETAPE 2

ARTISTIC QUATTRO EYESHADOW VELVET VINTAGE

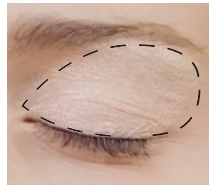

Appliquer la couleur rose sur toute la paupière (mobile et fixe) en utilisant le pinceau fard à paupière.

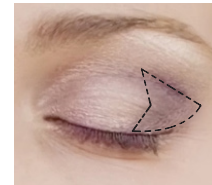

Dans le coin externe de l'oeil, dessiner un V avec la couleur aubergine foncée en utilisant le pinceau blender et estomper la couleur.

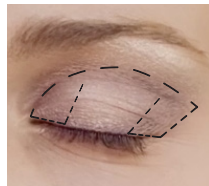

Avec le pinceau blender, insister sur le coin interne et externe de l'oeil avec la couleur aubergine et estomper en direction du centre de la paupière mobile.

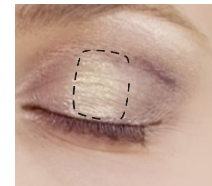

Pour un effet plus intense, humidifier votre pinceau et appliquer la couleur dorée en centre de paupière pour accrocher la lumière.



Utiliser la couleur light aubergine pour accentuer le ras de cil inférieur.

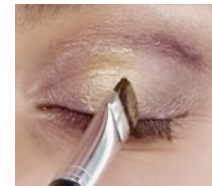

Estomper délicatement les couleurs pour fondre les transitions.

ETAPE 3

FULL COLOUR SUPERLINER

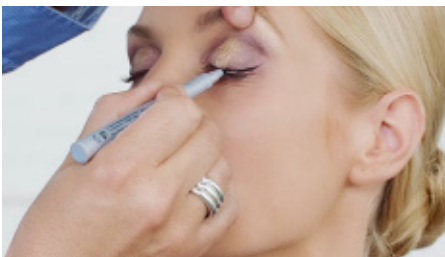

- Dessiner votre trait d'eyeliner depuis le coin externe de l'oeil en suivant le ras de cil supérieur .

ETAPE 4

FANTASTIC MASCARA



- Appliquer le mascara avec un mouvement de zig-zag.
- Attendre quelques secondes et répéter l'opération sur les cils inférieurs

ETAPE 5

PERFECT BROWSTYLER BRIGHT LIQUID

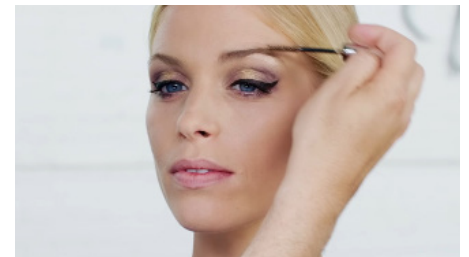

- Brossez vos sourcils en utilisant le **Perfect Browstyler** dans le sens de pousse des sourcils

ETAPE 6

PERFECT POWDER BLUSH RUDDY ROSE



- Mélanger les deux couleurs ensemble
- Appliquer sur les pommettes en formant un "L"-=, des joues jusqu'aux tempes.

ETAPE 7

HIGH IMPACT LIPSTICK LIGHT CHOCOLATE

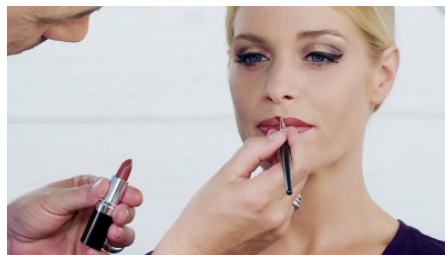

- Appliquer le rouge à lèvres à l'aide du pinceau à lèvres, et dessiner le contour des lèvres de l'extérieur vers l'intérieur.

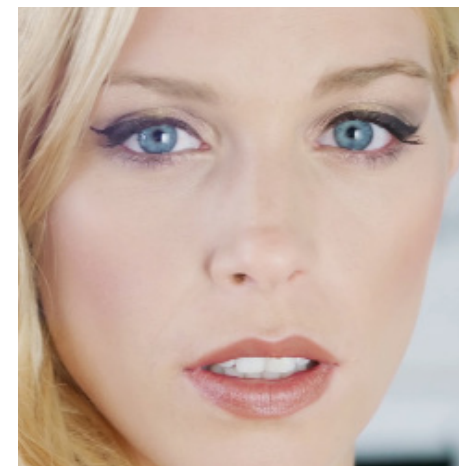

SHOPPING LIST

Eye- & Lipbase
 2,2 g
 11108



Blender
 40064



Artistic Quattro Eyeshadow
 4 x 0,5 g
 11150-3
 Velvet Vintage



Eyeshadow Brush
 40063



Full Colour Superliner
 1,1 ml
 11128
 Deep Black



Fantastic Mascara
 10 ml
 11122



Perfect Browstyler
 6 ml
 11121-1
 Bright Liquid



Perfect Powder Blush
 11,8 g
 11113-1
 Ruddy Rose



Rouge Brush
 40061



High Impact Lipstick
 4 ml
 11130-6
 Light Chocolate



Lip Brush
 40066

