



Los equipos efectivos de trabajo están compuestos por personas que coordinan sus esfuerzos, para así lograr resultados de excelencia, para ello tienen que poner en práctica siete atributos que son el liderazgo participativo, respuesta rápida y proactiva, responsabilidad compartida, concentración en las tareas, una comunidad de propósito, buena comunicación y la mira en el futuro.



 Consejo de Cuenca Río Bravo.

 @ConsejoCuencaRB

 Consejo de Cuenca del Río Bravo.

**Información de Trabajo en equipo
en colaboración con la Facultad
de Trabajo Social y Desarrollo
Humano.**

**IR JUNTOS ES
COMENZAR.
Mantenerse juntos es
progresar.
Trabajar juntos
es triunfar**

*Tríptico elaborado por practicantes
de la Facultad de Trabajo Social y
Desarrollo Humano*

La **integración laboral** es un mecanismo de inclusión y adaptación de un individuo a una determinada organización, por lo tanto, una atención y programación adecuada del ingreso de empleados puede llegar a ser crucial tanto para la organización como para el nuevo empleado.



La adaptación es un proceso importante en el aprendizaje del individuo, porque la integración satisfactoria del sujeto a un nuevo grupo social desarrolla el crecimiento tanto personal como grupal, a través del desempeño eficaz en las tareas asignadas brindando resultados óptimos.

La **sinergia** hace mención al trabajo que realizan juntos los integrantes de una organización, para así incorporar mayor calidad, valor y perfección a la tarea que realizan, que si se aplica de manera correcta el trabajo en equipo se produce resultados extraordinarios, ya que se crea un método estratégico que facilita lograr los objetivos establecidos mediante la integración y motivación de los integrantes del equipo.



Trabajar en equipo es una forma de colaborar de manera organizada para así conseguir un objetivo común, por lo cual cada integrante perteneciente al equipo posee una personalidad, conocimientos, habilidades y experiencias que aportar.

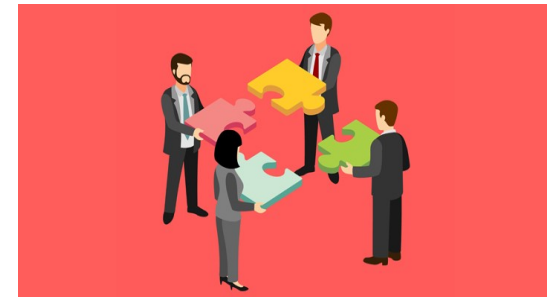

¿Sabías qué?

Una de las ventajas que se tiene al trabajar en equipo es que las personas se complementan unas con otras, ya que se incorporan capacidades y conocimientos de distintos individuos, por lo tanto se contará con más personas para tomar decisiones y compartir información.