

Les Roses Noires

Club de marche affilié à la FFBMP sous le N° BBW 007
Rédacteur responsable du journal: Jonet Guy – Chée de Mons 554 R02 – 1480– Tubize
Tél: 02/355 24 35 - e-mail: fa373307@skynet.be

Année 2015 Numéro 2

Février

Assemblée Générale du 24 février

Notre première assemblée générale de l'année se déroulera le mardi 24 février à 20h00 .

Adresse: Salle Leburton
Allée des Sports
1480 - Tubize .

Ordre du jour :

Le verre de l'Amitié
Préparation de notre 42 ième marche de l'Amitié des 28 et 29 mars .
Aperçu des activités club pour 2015 .
Tour de table.
Divers

Voyage car

Le samedi 25 avril, le club organise un voyage en car pour rendre visite au club de marche

" Les Hirondelles Longvilly"

Distances: 4 - 7 - 13 - 21 km

Départ: Stade Leburton à 08h00 (Allée des Sports - 1480 - Tubize)
Retour à Tubize vers 19h00



Vers 13h30, le car se rendra à Bastogne pour la visite du "Bastogne War Museum"

Les inscriptions doivent **impérativement**(pour la réservation du car) parvenir chez Guy Cullus pour la fin du mois de mars .

Cullus Guy: Tél: 02/355 93 06
GSM: 0478/33 00 97
e-mail: guy.cullus@skynet.be



Nos organisations en 2015

Quand	Quoi	Où
Dimanche 8 février	Marche Adeps	Stade Leburton
Mardi 24 février	Assemblée Générale	Stade Leburton
Samedi 28 et dimanche 29 mars	Marche de l'Amitié	Stade Leburton
Lundi 6 avril	Marche de Pâques	
Samedi 25 avril	Voyage car	Bastogne
du vendredi 22 mai au lundi 25 mai	Paris-Tubize	
Samedi 27 juin	Journée Club	Anseremme
Dimanche 6 septembre	Marche de l'Entité	Stade Leburton



En Février:

Caturano Doramaria	2
Larroze René	2
Dehennin Joëlle	6
Cullus Guy	14



Extrait du PV de la réunion du 20 janvier 2015

- 1) Journée club : 28 inscrits .
- 2) Voyage car à Bastogne .
- 3) Préparation marche ADEPS



En ce mois de février, il n'y a pas de marche BBW

Marche ADEPS



5-10-15-20 km

Dimanche 8 février 2015

**Stade Leburton
Allée des Sports
1480- Tubize**

**Boissons
Restauration
à la salle !**

De 09h00 à 18h00

Bienvenue à tous et toutes



Espace détente

MONS 2015



ETHIOPIE 2015



**Et ici,
ça tient !**



**Achetez le jeu
officiel Mons 2015**



"C'est en voyant
un moustique se poser
sur ses testicules
qu'on réalise qu'on
ne peut pas régler
tous les problèmes
par la violence..."

Proverbe chinois

www.kungfu-tradition.fr

27 juin 2015



Un aperçu de notre journée club 2015

Quelques infos sur notre journée club 2015.

Départ en car du stade Leburton.

Pour ceux et celles qui le désirent, le car nous déposera à Falaën pour une balade jusque Warmant

Nous emprunterons le Ravel 150A pour une balade de 6 ou 7 km .

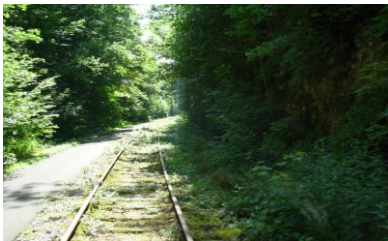

A Warmant , on remontera dans le car pour aller prendre le bateau où le diner sera servi à bord .

Ensuite , débarquement pour la visite des jardins de Freyr.

On remonte à bord pour le dessert .

Retour vers le rocher Bayard où nous reprenons le car pour Tubize.

Un programme plus détaillé sera publié dans un de nos prochains journaux .

14 février



Saint-Valentin

*Tu peux tenter de mentir à ce qui se trouve dans ta tête
mais tu ne pourras jamais mentir à ce qui se trouve
dans ton cœur .*

A garder Dernière parution



CLUB PEDESTRE "LES ROSES NOIRES"

ORGANIGRAMME

Jean-Pol Palard j-p.palard@skynet.be	Rue G. Wincqz 297 - 7060-Soignies Tél: 067/33 64 81- GSM 0496/27 64 95	Président du club Représentant du club à la FFBMP
-----------------------------------------------------------------------------------	---------------------------------------------------------------------------	------------------------------------------------------

Guy Cullus guy.cullus@skynet.be	Av.G.Roosens 61 -1480-Clabecq Tél:02/355 93 06-GSM 0478/33 00 97	Secrétaire du club
------------------------------------------------------------------------------	---------------------------------------------------------------------	--------------------

Michel Defrenne mitch.def@skynet.be	Rue Maty 10 - 6230-Obaix Tél:067/87 87 89- GSM 0474/27 39 37	Trésorier du club
---------------------------------------------------------------------------------	-----------------------------------------------------------------	-------------------

Colette Eggen coletteeggen@hotmail.com	Rue du Poti 9 - 1480-Tubize Tél:02/376 76 81-GSM 0496/20 09 78	Responsable assurances Secrétaire adjoint du club
-----------------------------------------------------------------------------------------	-------------------------------------------------------------------	------------------------------------------------------

Pascal Vanhaelen vanhaelen.pin@gmail.com	Rue R.Luyck 134 - 1480-Tubize Tél:02/355 74 53-GSM 0478/64 76 00	Responsable du matériel du club Organisateur Paris-Tubize
------------------------------------------------------------------------------------------	---------------------------------------------------------------------	--------------------------------------------------------------

Guy Jonet fa373307@skynet.be	Chée de Mons 554 - 1480-Tubize Tél: 02/355 24 35-GSM 0478/80 49 74	Responsable parcours Rédacteur du journal du club
-------------------------------------------------------------------------	-----------------------------------------------------------------------	------------------------------------------------------

Georges Lanis g.lanis@hotmail.be	Route Provinciale 128 -1480-Clabecq Tél:02/366 38 61-GSM 0479/23 06 81	Responsable achats
-----------------------------------------------------------------------------	---------------------------------------------------------------------------	--------------------

Pascal De Geeter pascal.degeeter@skynet.be	Rue d'Ostin 5 5310- Dhuy tél: 081/51 20 28- gsm 0477/48 59 85	Organisateur Paris-Tubize
----------------------------------------------------------------------------------------------	------------------------------------------------------------------	---------------------------

Espace Kop - A.F.C. Tubize	Allée des Sports - 1480-Tubize	Local du club
----------------------------	--------------------------------	---------------

Compte Bancaire	BE15 3100 7396 6630
-----------------	---------------------

